

POHLED A

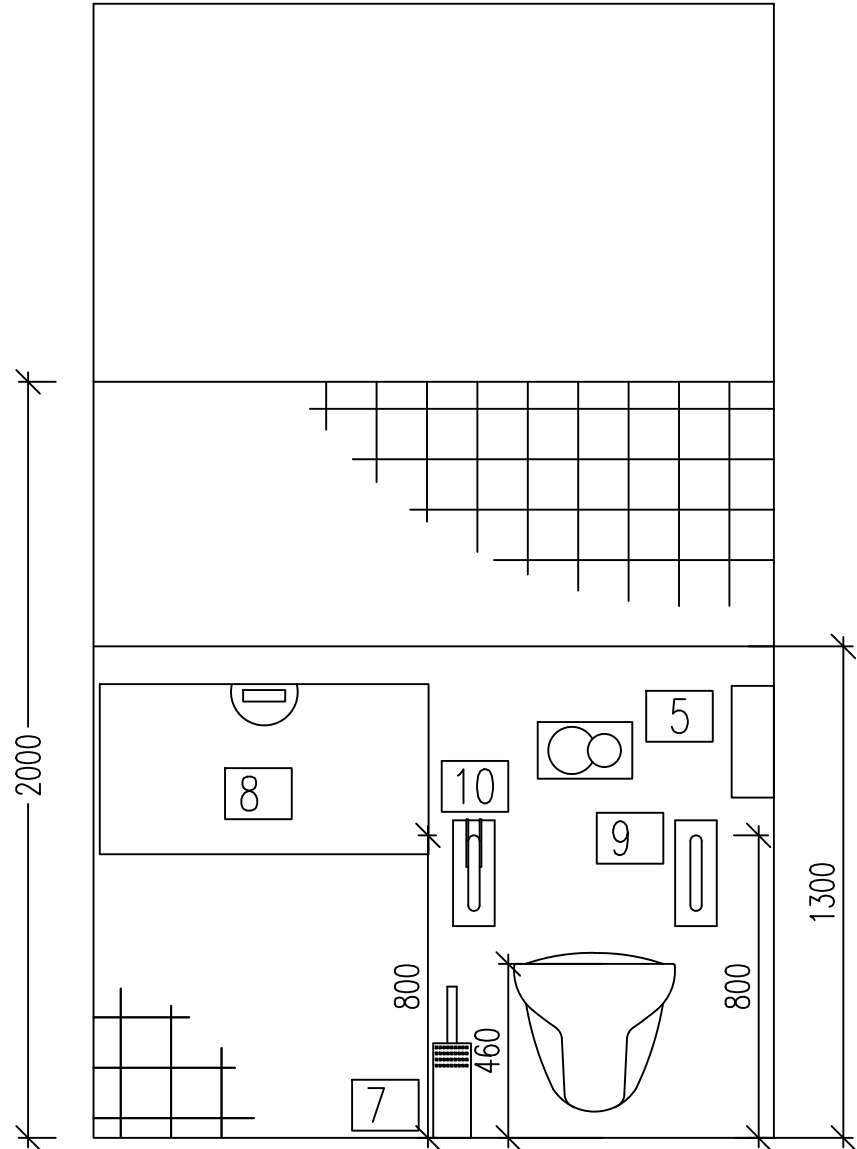

POHLED B

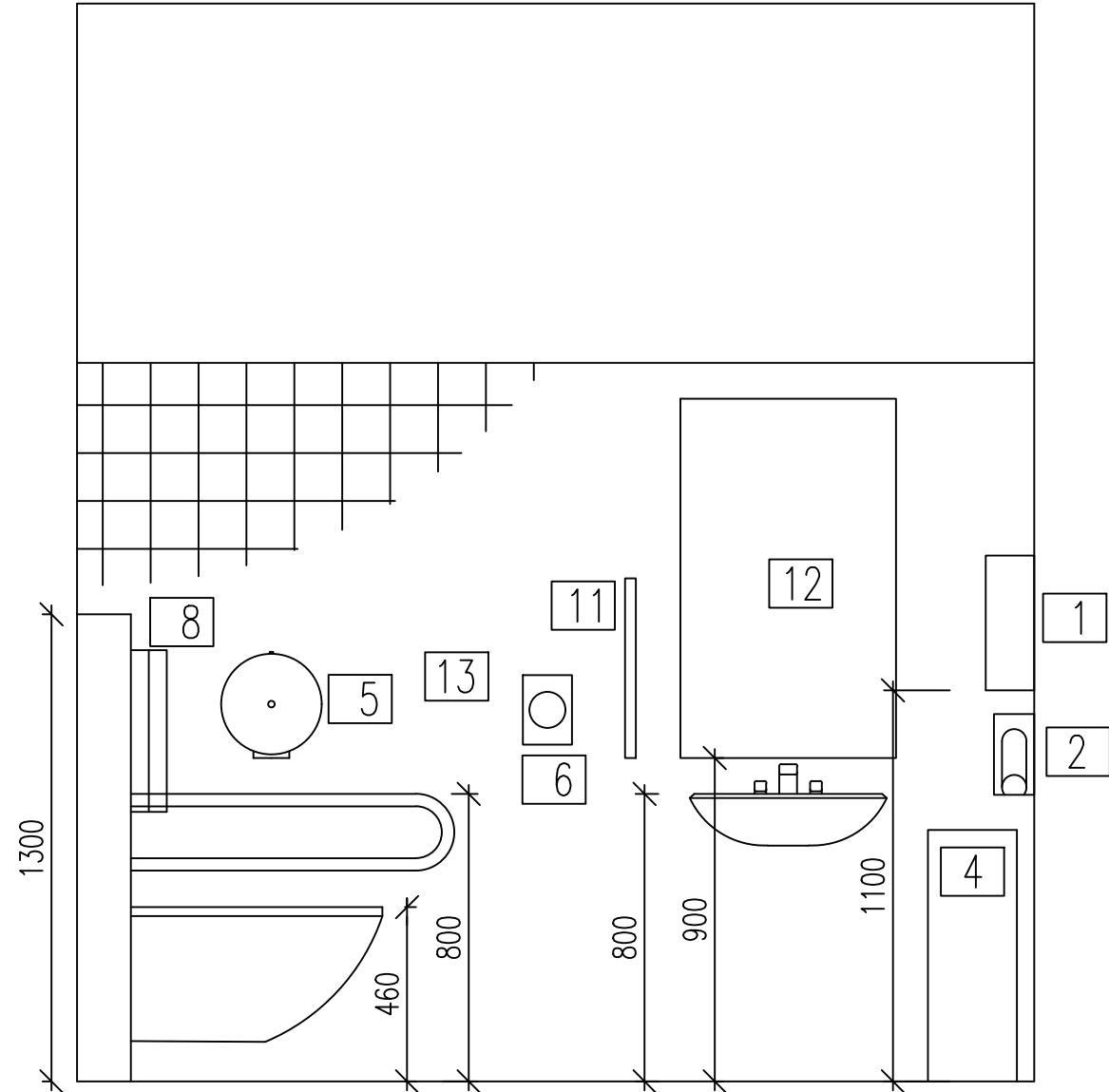

POHLED C

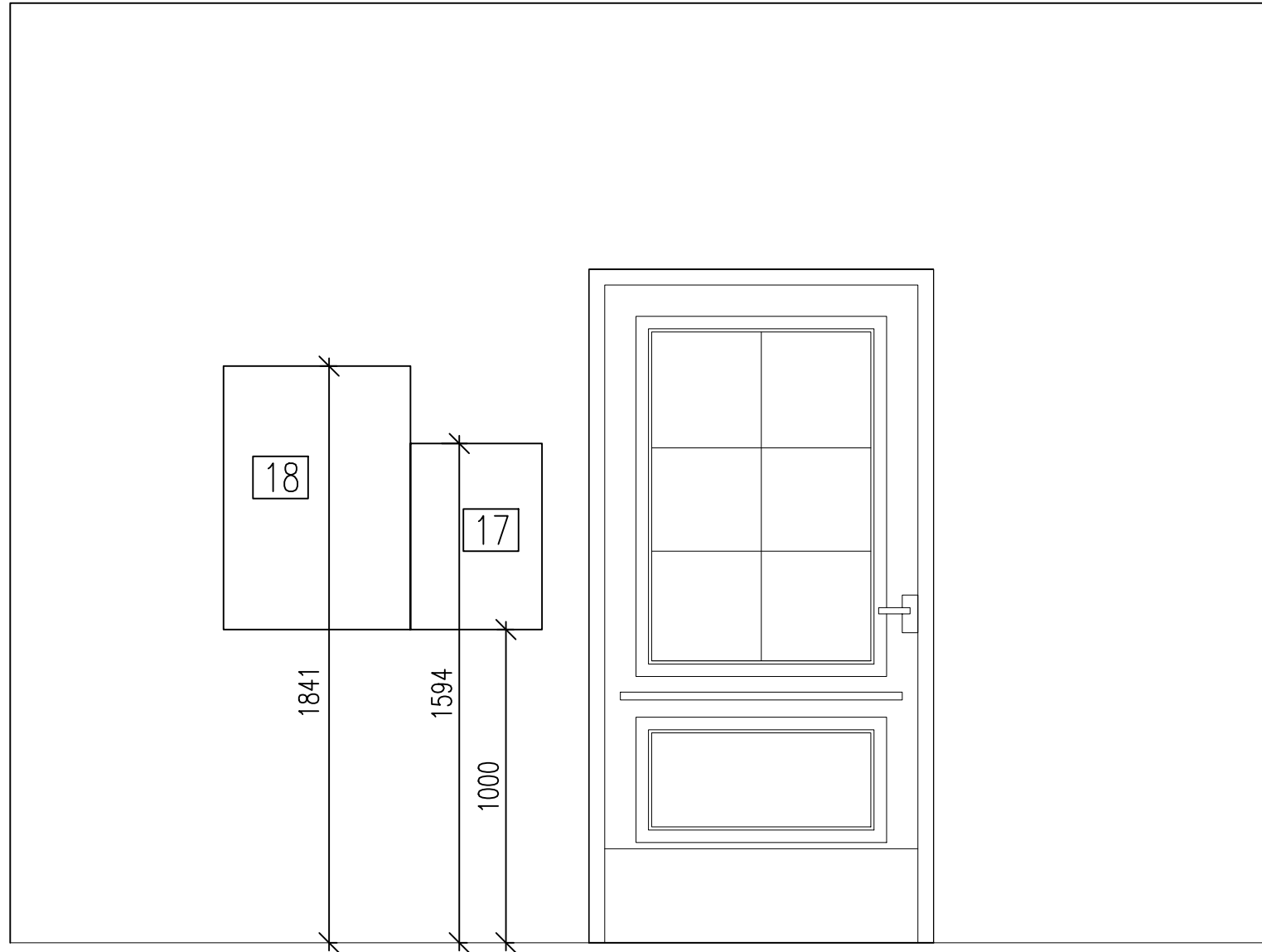

EVROPSKÁ UNIE
Evropské strukturální a investiční fondy
Operační program Doprava

Ministerstvo dopravy
Státní fond dopravní infrastruktury

Orientační schéma:

Razítko oprávněné osoby:

Podpis:

Datum:

Revize:

Datum:

Popis:

Kontroloval:

[000]

20.08.2021

Definitivní odevzdání dokumentace

Ing. Jiří Tomek

Stavebník/Investor:

Adresa:

Zástupce investora:

Adresa:

Správa železnic, státní organizace

Dlážděná 1003/7, 110 00 Praha 1

Stavební správa východ

Nerudova 1, 779 00 Olomouc

SPRÁVA
ŽELEZNIC

Zhotovitel stavby:

Adresa:

Kontakt:

SAGASTA s.r.o.

Novodvorská 1010/14, 142 00, Praha 4 - Lhotka

T: +420 261 344 100
E: info@sagasta.cz

SAGASTA

Zhotovitel objektu:

Adresa:

Kontakt:

T:

E:

Hlavní projektant (HIP):

Specialista:

Odpovědný projektant:

Zpracovatel:

Ing. Jan Pospíšil

Ing.arch Vítězslav Glomb

Tomáš Krhůtek

Název stavby/akce:

Název části:

Název objektu:

Název přílohy:

Název dílčí části přílohy:

Kraj:

Olomoucký

Dokumentace:

Stupeň dokumentace:

PDPS

Rekonstrukce výpravní budovy v
ŽST Senice na Hané

Drobná architektura a oplocení

Itinerář budovy

Pohledy

Katastrální území:

Senice na Hané [747459]

Datum zpracování:

08/2021

Formáty:

4xA4

Měřítko:

Označení (S-kód):

Zakázka:

Označení části:

Číslo objektu/komplexu:

Číslo přílohy:

Paré:

S632000098

120 092

D.2.2.6

SO 86-79-03

2 002

S-kód:

Stupeň dokumentace:

Část:

Objekt:

Podobojekt:

Příloha:

Revize:

S 6 3 2 0 0 0 0 9 8

- P D P S

- D 2 2 0 6

- S 0 8 6 7 9 0 3

- X X

- 2

- 0 0 2

- X X X

(Prostor pro další informace)